Campaña de divulgación Rendición de cuentas 2023

II semestre 2023

ALCALDÍA MAYOR DE BOGOTÁ D.C.

BOGOTÁ FONCEP

Comunicaciones externas

Redes sociales

BOGOTÁ
FONCEP

Convocatoria Diálogos doble vía

Página web

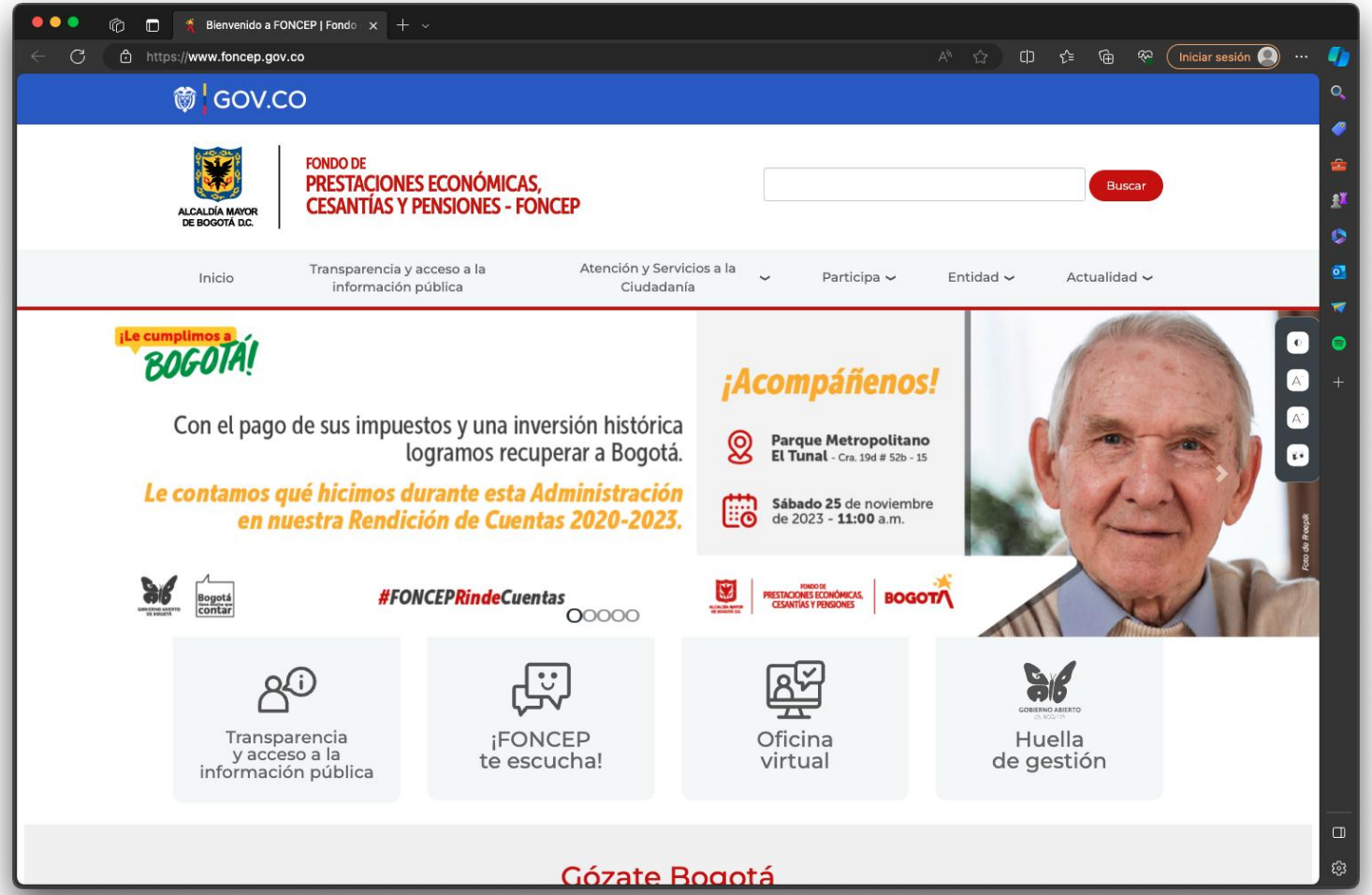

Convocatoria Diálogos doble vía

Comunicaciones internas

Mailing

¡Te invitamos a la Rendición de Cuentas 2020 - 2023!

Comunicaciones Foncep
Cco: Adjudicatarios créditos FAVIDI; Pensionados FONCEP_1; Pensionados FONCEP; Pensionados EAAB; Bonos y Cuotas Partes; Entidades Cuotas Partes; Entidades Cesantías; Trabajadores del Distrito; Trabajadores cesantías retroactivas; O365-G-EAAB funcionarios

Vie 24/11/2023 8:28

Rendición de Cuentas en vivo

Redes sociales

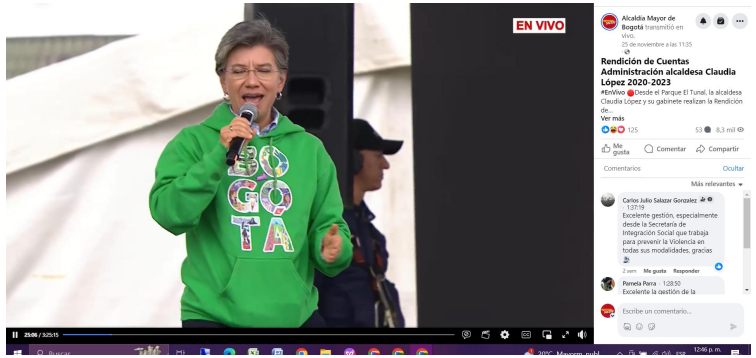

Rendición de Cuentas en vivo

Redes sociales

Rendición de Cuentas en vivo

Página web FONCEP

- Informe previo de Rendición de cuentas y participación ciudadana I trimestre de 2023
- Noticia web 23-03-2023
- Clasificación de los grupos de interés
- Clasificación de los grupos de valor
- Plan de Acción FONCEP 2023
- Informe de Gestión. Vigencia 2022 V.2
- Canales Rendición de Cuentas I trimestre 2023
- Informe previo de Rendición de cuentas y participación ciudadana I semestre de 2023
- Noticia web 17-07-2023
- Noticia web 26-07-2023 (General Sector Hacienda)
- Resultado de la encuesta a la ciudadanía I semestre 2023
- Canales Rendición de Cuentas I semestre 2023
- Informe de Rendición de cuentas y participación ciudadana I semestre de 2023
- Informe de Balance y Rendición de Cuentas del Plan Distrital de Desarrollo
- Informe Previo de Rendición de Cuentas 2020 - 2023
- Resultado de la encuesta a la ciudadanía II semestre 2023
- Noticia web 25-11-2023

Superamos las adversidades, no hemos sido inferiores a los desafíos: Alcaldesa

Foto: Alcaldía Mayor de Bogotá

Publicado
25
NOV
2023